



You Must Act to Keep Your Coverage

Medicaid and CHIP are now again requiring individuals to renew yearly benefits and demonstrate they meet income requirements. Your renewal application is due the month before your coverage expires. If you are no longer eligible for Medicaid, the state also offers free and low-cost health insurance options at www.pennie.com or chipcoverspakids.com if you have kids under age 19.

How to Continue Coverage

Look for your renewal forms in the mail & complete it.

 Complete your renewal in COMPASS.

 Call 1-866-550-4355 to renew by phone.

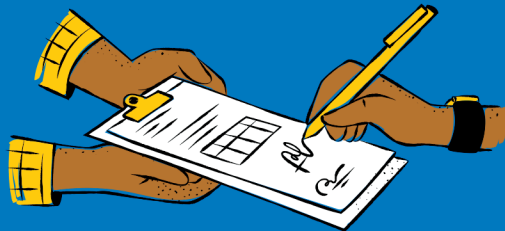

NOT UP FOR RENEWAL YET?

Update your information by contacting the COMPASS Customer Service Center.

COMPASS

 1-877-395-8930 OR
215-560-7226

 COMPASS.STATE.PA.US

Need Assistance? Visit or Call a BenePhilly Center

BenePhilly centers can complete your application for you.
Appointments can be done virtually, in-person, or over the phone.

 PHILA.GOV/BENEPHILLY  BENEPHILLY@PHILA.GOV  215-685-3649

 Esperanza
4261 N. 5th St., 19140
(215) 324-0746, ext. 108
Monday–Friday, 9 a.m.–5 p.m.

 Catholic Social Services: Southwest
6214 Grays Ave., 19142
(215) 724-8550, ext. 6
Monday–Friday, 9:30 a.m.–5:30 p.m.

 Impact Services/ PA CareerLink
5847 Germantown Ave., 19144
(215) 298-9292
Monday–Friday, 8:30 a.m.–4:30 p.m.

 Impact Services
1952 East Allegheny Ave., 19134
(215) 739-1600, ext. 156
Monday–Friday, 7 a.m.–3 p.m.

 Philadelphia FIGHT
1207 Chestnut St., 3rd Floor, 19107
(215) 525-8636
Monday–Friday, 9 a.m.–5 p.m.

 UESF
1608 Walnut St., Suite 600, 19103
(215) 814-6845
Monday–Friday, 9 a.m.–5 p.m.

MEDICAID & CHIP EN PENNSYLVANIE

À vous d'agir pour maintenir votre couverture sociale



Dans le cadre de Medicaid et CHIP il vous faut à nouveau renouveler vos allocations annuelles et démontrer que vous remplissez les conditions de revenu. Votre demande de renouvellement doit être envoyée le mois précédant la fin de votre couverture sociale. Si vous n'êtes plus éligible à Medicaid, l'état peut aussi vous proposer d'autres options d'assurance santé à prix réduit sur www.pennie.com, ou chipcoverspakids.com si vous avez des enfants de moins de 19 ans.

Comment prolonger votre couverture sociale

Vous recevez vos formulaires de renouvellement par courrier, remplissez-les.



Complétez votre renouvellement dans COMPASS



Appelez le 1-866-550-4355 pour un renouvellement par téléphone.

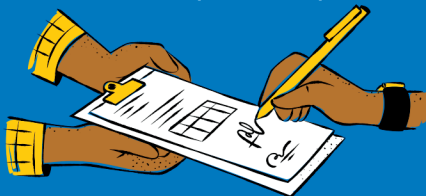

PAS ENCORE OUVERT AU RENOUELEMENT?

Mettez vos informations à jour en contactant le centre de service client.

COMPASS



1-877-395-8930 OU
215-560-7226



COMPASS.STATE.PA.US

Besoin d'aide? Téléphonnez ou rendez-vous dans un centre BenePhilly

Les centres BenePhilly peuvent remplir votre demande pour vous.

Les rendez-vous peuvent se faire virtuellement, en personne ou par téléphone.



PHILA.GOV/BENEPHILLY



BENEPHILLY@PHILA.GOV



215-685-3649



Esperanza
4261 N. 5th St., 19140
(215) 324-0746 Poste 108
Du lundi au vendredi, de 9 a.m. à 5 p.m.



Impact Services
1952 East Allegheny Ave., 19134
(215) 739-1600, Poste 156
Du lundi au vendredi, de 7 a.m. à 3 p.m.



Services sociaux catholiques :
6214 Grays Ave., 19142
(215) 724-8550, Poste 6
Du lundi au vendredi, de 9:30 a.m. à 5:30 p.m.



Philadelphia FIGHT
1207 Chestnut St., troisième étage, 19107
(215) 525-8636
Du lundi au vendredi, de 9 a.m. à 5 p.m.



Impact Services/ PA CareerLink
5847 Germantown Ave., 19144
(215) 298-9292
Du lundi au vendredi, de 8:30 a.m. à 4:30 p.m.



UESF
1608 Walnut St., Suite 600, 19103
(215) 814-6845
Du lundi au vendredi, de 9 a.m. à 5 p.m.